

UNITRE TIRANO



CLUB ALPINO ITALIANO

Sezione Valtellinese di Sondrio



FONDAZIONE LUIGI BOMBARDIERI

“I 150 anni di vita della Sezione”

Tirano, martedì 21 marzo 2023

Angelo Schena

UNITRE TIRANO



PREMESSA



Alpinismo

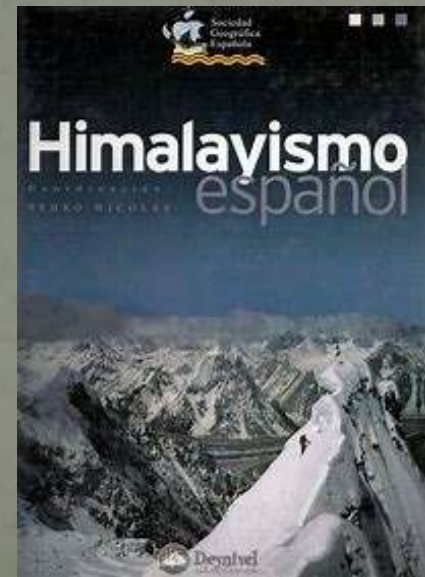



CAI



CAF



CAS

Alpinismo Patrimonio dell'Umanità



Comune di Courmayeur



Comune di Chamonix



Guide Alpine Italiane



UNITRE TIRANO



1

LA VISIONE DELLE MONTAGNE



Monte Olimpo



Monte Meru



Axis Mundi



Mont Ventoux





Annibale sulle Alpi



Oetzi

UNITRE TIRANO



2

LA NASCITA DELL'ALPINISMO E DEL CLUB ALPINO ITALIANO

8 agosto 1786

**Scalata del Monte Bianco ad opera del
dott. Michael-Gabriel Paccard e
del portatore Jacques Balmat**

NASCITA DELL'ALPINISMO



**Paccard e Balmat
Statua a Chamonix**



Monte Bianco

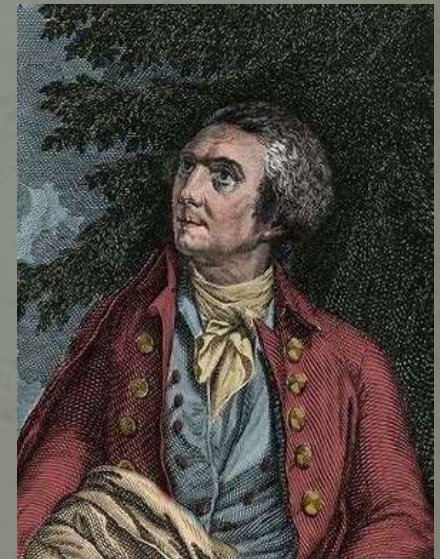

**Horace Benedict
de Saussure**



Jungfrau



Monte Rosa



Ortles



Bernina

I PRIMI CLUB ALPINI IN EUROPA



1857 - Alpine Club di Londra



1862- Oesterreichischer Alpen-Verein



1863 - Schweizer Alpen-Club



12 AGOSTO 1863



Quintino Sella



Monviso

23 ottobre 1863



Castello del Valentino

CLUB ALPINO ITALIANO



Art. 1: E' istituita in Torino una Società sotto il titolo di Club Alpino

Art. 2: Il Club Alpino ha per iscopo di far conoscere le montagne, più precisamente le Italiane e di agevolarvi le escursioni, le salite e le esplorazioni scientifiche

I PADRI DEL CLUB ALPINO ITALIANO



*Quintino Sella
Il padre fondatore*



*Ferdinando Perrone
di San Martino, primo
Presidente del Club*



*Bartolomeo Gastaldi
secondo Presidente e
anima del Club nel
primo decennio di vita*

Nell'agosto del 1872 a Sondrio nasce, ad opera del Sen. N.H. Luigi Torelli di Villa di Tirano il **“Club Figliale Valtellinese”**



**10° Club Figliale d'Italia
1° Club Figliale della Lombardia**



Luigi Torelli

I soci fondatori furono, oltre al Torelli:

- il cav. on. Romualdo Bonfadini di Albosaggia
- il N.H. sen. Enrico Guicciardi di Ponte
- Rodolfo Planta della val Poschiavo
- il N.H. Giovanni Visconti Venosta di Tirano
- il N.H. Alberto Pestalozza, Sindaco di Chiavenna
- l'avv. Ercole Valenti di Morbegno
- l'avv. Cesare Paribelli di Sondrio



Albergo della Posta



Gli alpinisti del VI° Congresso nazionale dei CAI allo Stabilimento Clementi di Santa Caterina. In prima fila, dietro il tavolino, si riconoscono Fabio Besta (col papillon) e Romualdo Bonfadini (con la catena al panciotto); in alto appoggiato al muro, con piccozza e corda a tracolla, la guida Pietro Compagnoni (1° settembre 1873, foto Vittorio Besso - archivio Giovanni Majore)

VI Congresso Nazionale degli Alpinisti Bormio, 1 settembre 1873

UNITRE TIRANO



3

LE PRIME ATTIVITA' DEL CLUB ALPINO ITALIANO

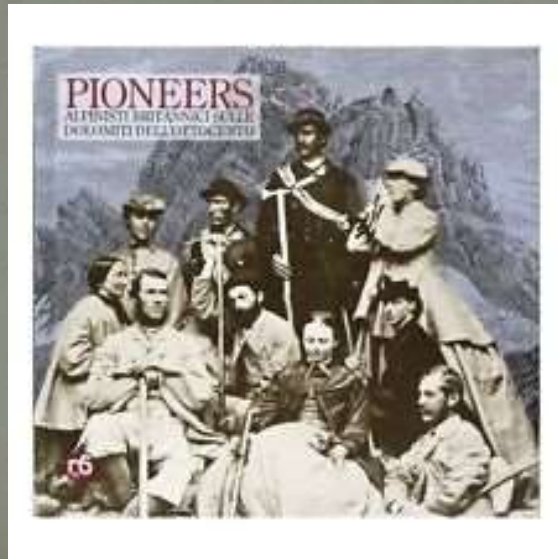

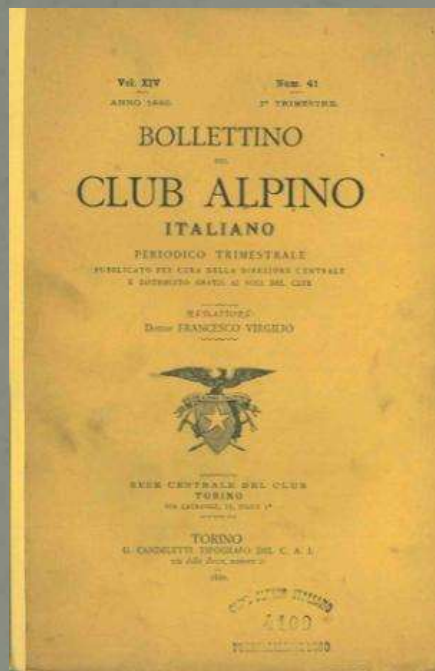



Rifugio Alpetto



Rifugio Gouter



Monterosa Hutte



Bivacco Gervasutti



Il Rifugio Marinelli – Bombardieri dal 1880 a oggi



1913



1964



2003



IL Rifugio Marco e Rosa De Marchi – Agostino Rocca



Rifugio Mambretti



Rifugio Cederna



Rifugio De Dosso



**Rifugio Gugiatti -
Sartorelli**



Rifugio Donati



Rifugio Caprari



Rifugio Vetta di Rhon



Rifugio Baita Pesciola



Bivacco Pansera



Bivacco Parravicini



Bivacco Colombo



Bivacco Corti

UNITRE TIRANO



4

IL PERIODO RISORGIMENTALE



Quintino Sella



Luigi Torelli



Madonnina col tricolore



Rivolta antiaustriaca



Abate Antonio Stoppani



Vittorio Emanuele II°



Giuseppe Garibaldi



Emilio Visconti Venosta



Sasso Garibaldi



Nino Bixio



Monte Disgrazia

III Guerra d'indipendenza



IV Cantoniera



Pietro Pedranzini



Monte Reit



Passo Pedranzini (verde)



1' Cantoniera



Bagni Vecchi

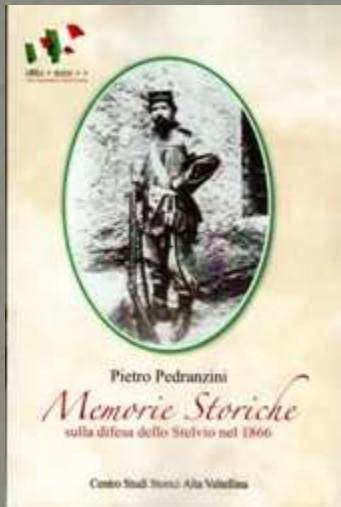

UNITRE TIRANO



5

L'ALPINISMO IN QUESTO PERIODO



Il Cervino



Edward Whymper



Jean Antoine Carrel

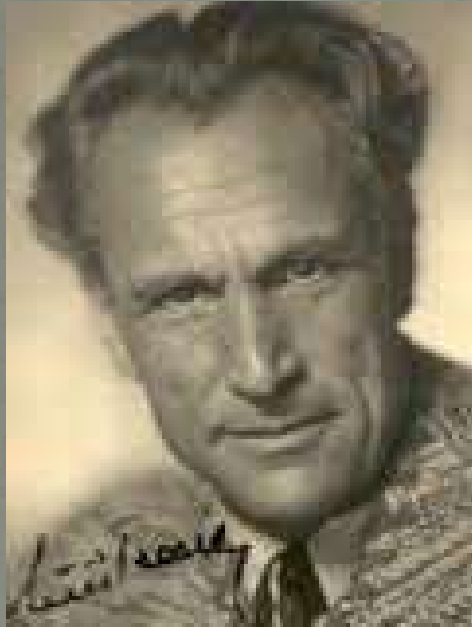

Luis Trenker







Dente del Gigante



Chiodo e moschettone

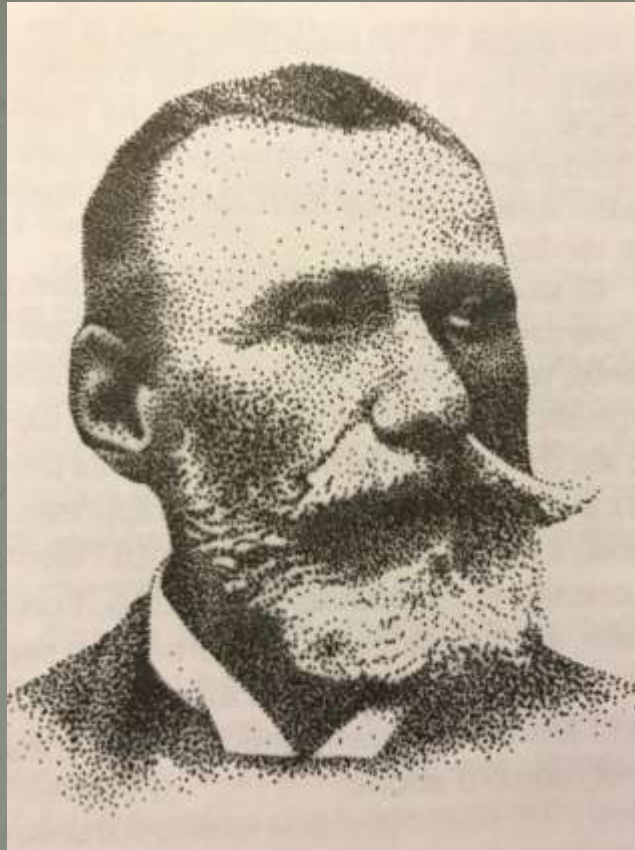

Antonio Cederna

UNITRE TIRANO



6

INIZIO DEL NOVECENTO





Alfredo Corti



**Foto dall'Archivio Corti
A sinistra la Cresta Guzza, a destra il Bernina**



Bruno Galli Valerio

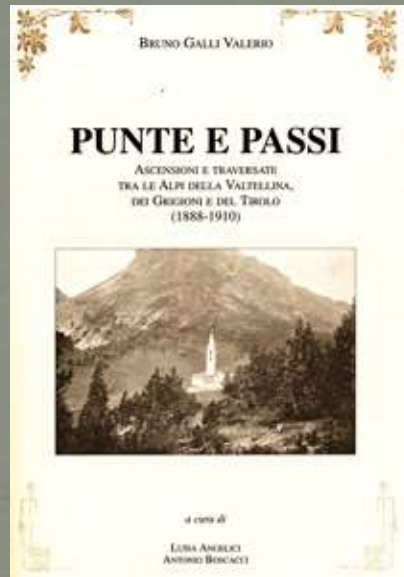

Giovanni Bonomi



Torino, 1904



Alfredo Corti



Bruno Galli Valerio

UNITRE TIRANO



7

LA PRIMA GUERRA MONDIALE



Sen. Lorenzo Camerano





Cannone sulla vetta dell'Ortles.

Ortles



Adamello



Dolomiti



Carso



**Gruppo Ortles – Cevedale
Il Gran Zebrù**



Baracca sul Gran Zebrù





Tuckett e Madaccio



Thurwieser



Trafoier



Gran Zebrù



Pietro Caimi



Giuseppe Tuana Franguel



La cresta dal Dosegù (a sinistra) al San Matteo (al centro)



Il San Matteo



Il Capitano Berni



UNITRE TIRANO



8

IL PERIODO FASCISTA



Parete Nord Ovest del Civetta



Riccardo Cassin



Ettore Castiglioni



Emilio Comici



Giusto Gervasutti





Amedeo Pansera



Bruno Credaro



Luigi Bombardieri



I resti dell'elicottero



Maggiore Secondo Pagano



Fondazione Luigi Bombardieri



Club Alpino Italiano



Centro Alpinistico Italiano

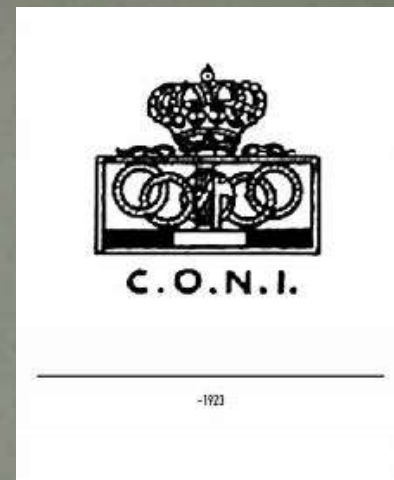

Angelo Maranesi





Alfonso Vinci



Walter Bonatti



Carlo Mauri



Castello Masegra



Arpione Roseg

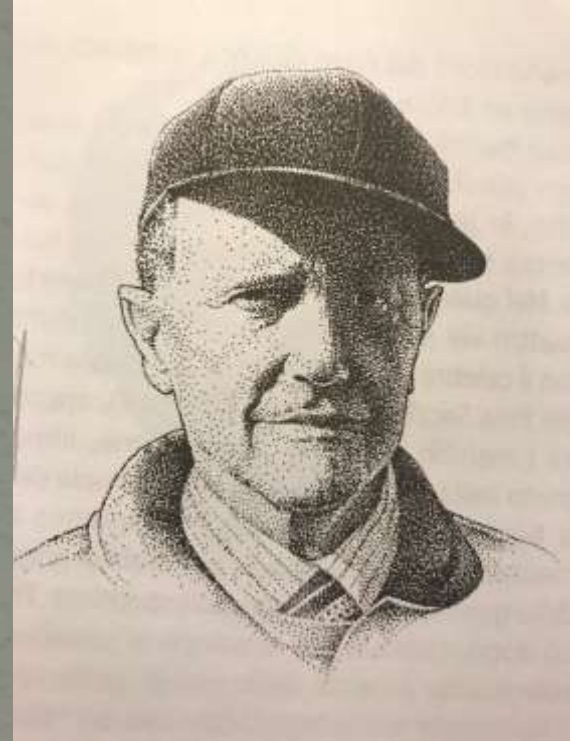

Pin Marini

L.23/10/1931 n. 246

C.A.I.



Ente pubblico



UNITRE TIRANO



9

LA RESISTENZA



Ettore Castiglioni



Luigi Einaudi



La Fenetre Durand



Il Passo del Forno



Sezioni e Sottosezioni C.A.I.

in Valtellina



UNITRE TIRANO



10

IL PRIMO DOPOGUERRA



Partigiani



Scuole di alpinismo e sci alpinismo





Gite alpinistiche ed escursionistiche





Himalaya



Karakorum



Everest



Edmund Hillary e Tenzing Norgay



K2



La via italiana



**Il team italiano al
Campo Base**



Ardito Desio



Achille Compagnoni e Lino Lacedelli





Alceste Faggi



Guido Bettini



Fulvio Grazioli



Giuseppe Fojanini



Pin Marini

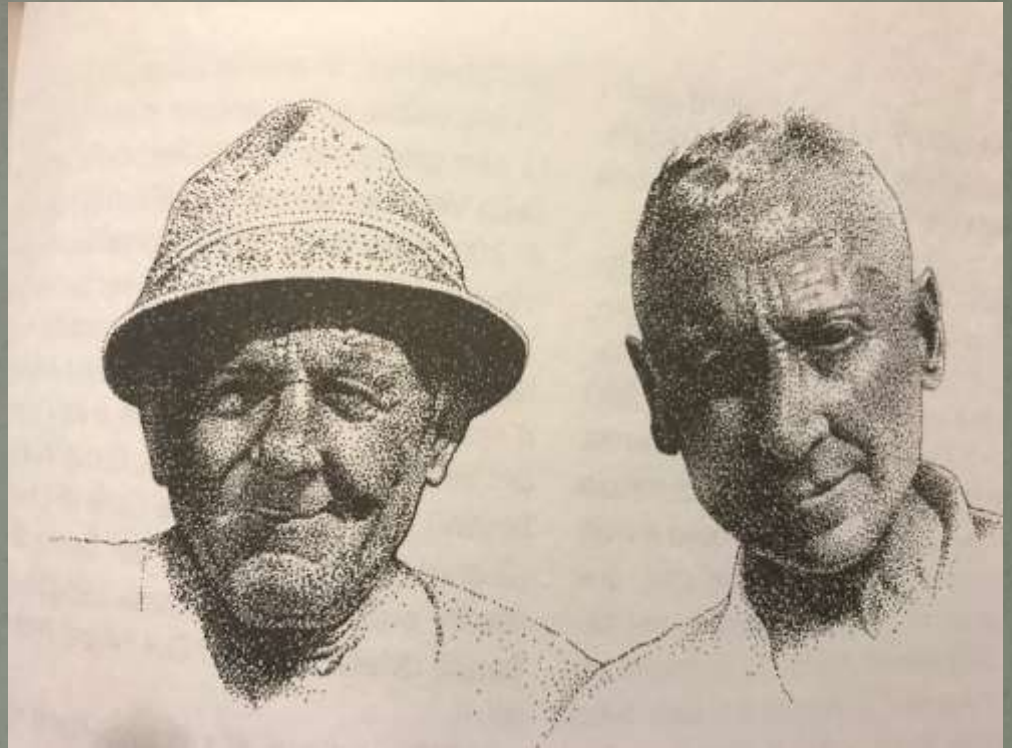

Lorenzo Giana e Sergio Mella

UNITRE TIRANO



11

**IL CLUB ALPINO ITALIANO
DAL DOPO GUERRA A OGGI**

Presidente Generale



Antonio Montani

Comitato Direttivo Centrale



Da Sinistra: Giacomo Benedetti, Laura Colombo, Antonio Montani, Angelo Schena, Manlio Pellizon

Comitato Centrale di Indirizzo e Controllo



**Marusca Piatta con Camillo Della Vedova,
uno dei più forti alpinisti valtellinesi**

Organi Tecnici Centrali



Gruppi Regionali – Sezioni e Sottosezioni



Club Accademico



Soccorso Alpino



Guide Alpine

Centro Alpinistico Italiano



Club Alpino Italiano

L.24/12/1985 n. 776

C.A.I.



Ente pubblico nazionale



1953 - Gruppo Folgore di Bormio



Oreste Peccedi

Giuseppe Tarantola



Leo Schena

1956 – Gruppo Peppo Perego di Sondrio



Pin Marini



Celso Ortelli



Carlo Boscacci



Giovanni Bettini

1960 – Gruppo Edelweiss di Morbegno



Felice Bottani

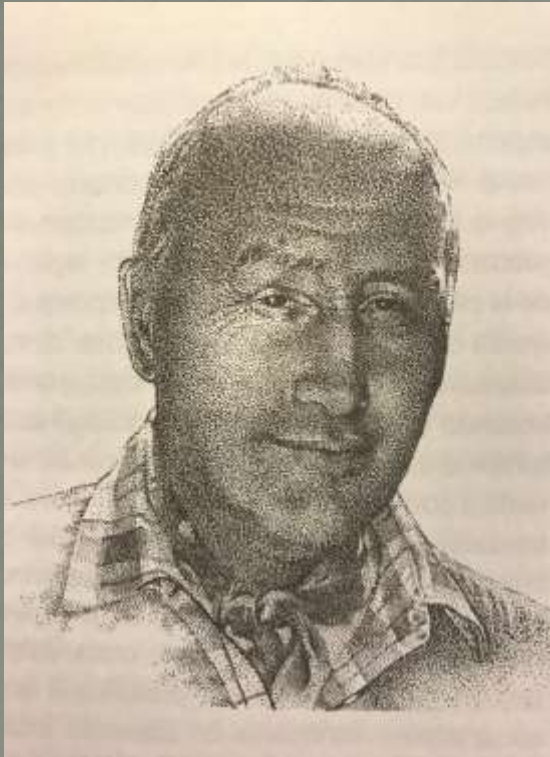

Celso Ortelli



Tullio Speckenhauser

Società Alpinistica Rezia



Pietro Ghetti



Carlo Pedroni



Franco Gugiatti

Rallye del Bernina



Da Sinistra: Lucia Foppoli, Angelo Schena, Jerzy Kukuczka, Riccardo Cassin

UNITRE TIRANO



12

I "NUOVI MATTINI"

Gestione e manutenzione di rifugi e bivacchi



Alpinismo giovanile





Scuole di alpinismo su roccia...



.....e su ghiaccio



Attività editoriale

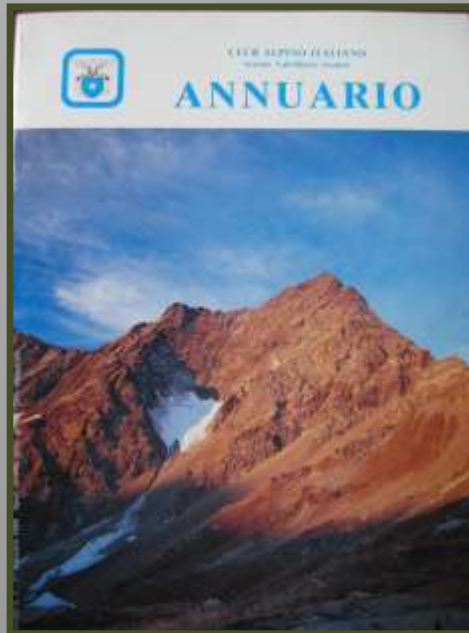





Club Alpino Italiano
 Sezione Valchiavenna

il sentiero
 la mulattiera
 la strada
 la superstrada

Convegno
 Presentazioni
 1. Club Alpino Italiano
 2. L'evoluzione del territorio
 3. L'evoluzione del territorio
 4. L'evoluzione del territorio
 5. L'evoluzione del territorio
 6. L'evoluzione del territorio
 7. L'evoluzione del territorio
 8. L'evoluzione del territorio
 9. L'evoluzione del territorio
 10. L'evoluzione del territorio

Dibattito
Sabato 2 dicembre 2000 ore 14.30
 Sala conferenze della Banca Popolare di Sondrio - Via Venezia, Sondrio

Attività culturale







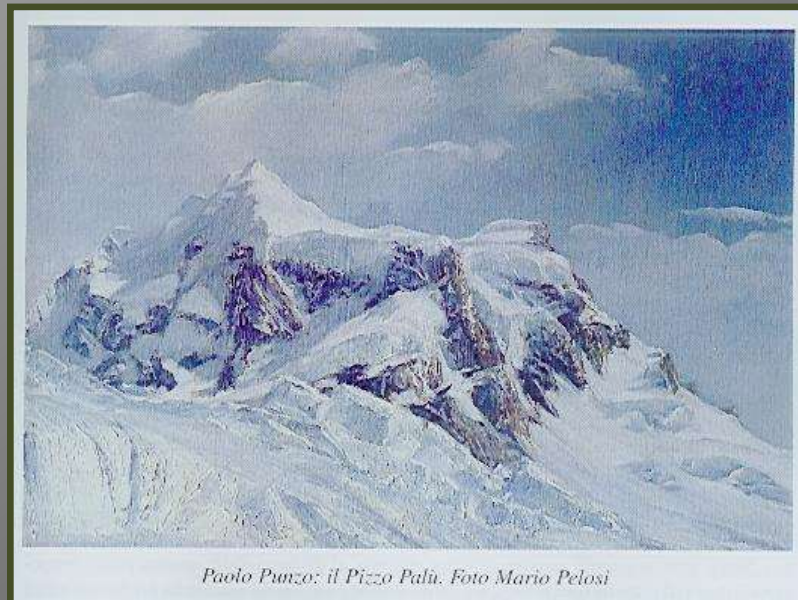

VALLI e VALLETTE
 di Valtellina e Valchiavenna

Mostra fotografica della storia, delle rovine e della vegetazione
 di alcuni valtri posti nei siti naturali geo-montagni della
 Provincia di Sondrio

Organizzata da: Banca Popolare di Sondrio - Via Venezia, Sondrio
 2 - 24 gennaio 2000
 ore di apertura: 10 - 12 / 14 - 18



Paolo Puzos: il Pizzo Palù. Foto Mario Pelosi

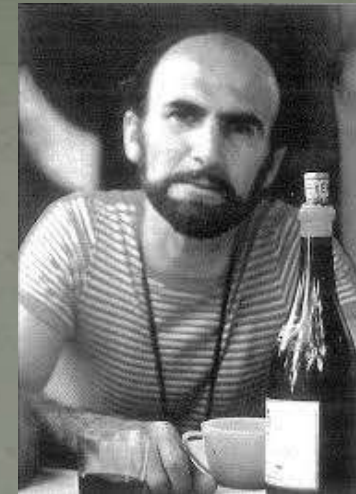
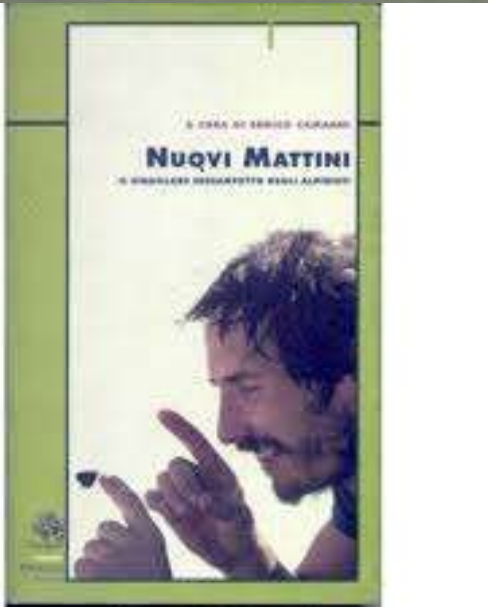

Guido Rossa



Gian Piero Motti





Bob Dylan

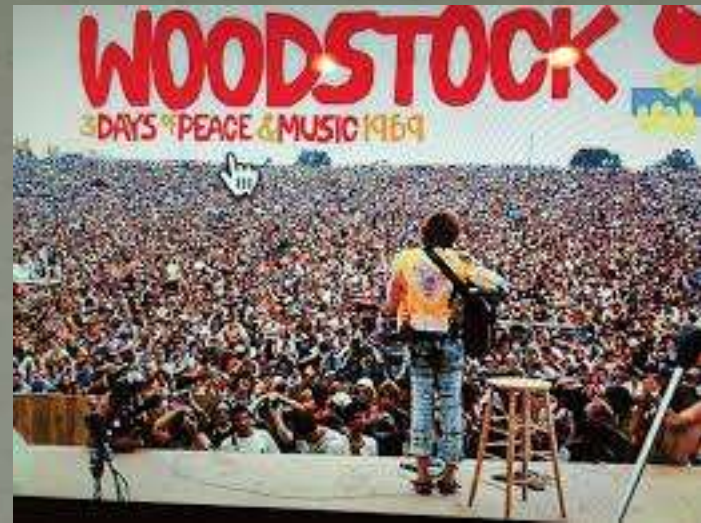

Hippies



Gandhi



Che Guevara



I poeti della beat generation



Mao





Luna nascente



Il Risveglio di Kundalini



Stomaco Peloso



L'Alba del Nirvana



Itaca nel Sole



Via della Rivoluzione

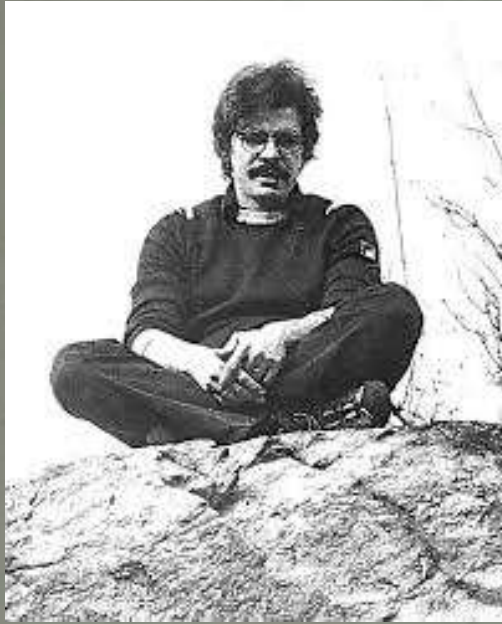

Gian Piero Motti



La “Cannabis” al Sergent



Valle dell'Orco



Val di Mello



Yosemite Valley - California



I nuts



I friends



SVILUPPO DELL'ARRAMPICATA LIBERA Il movimento del "Nuovo Mattino" in Italia

Nel 1976 in Val di Mello nascono "i sassisti", un gruppo di forti arrampicatori scanzonati che farà della libera il suo naturale modo di esprimersi.





Popi Miotti



Jacopo Merizzi



Antonio Boscacci



Luca Maspes

I Quaderni TAM del Club Alpino Italiano 8



NUOVO BIDECALOGO

Linee di indirizzo e di autoregolamentazione del Club Alpino Italiano
in materia di incidente e tutela del paesaggio



DOCUMENTO APPROVATO IL 26 MARZO DEL
2009 ALLA 51ª ASSEMBLEA CAI 1905/06

CLUB ALPINO ITALIANO
COMMISSIONE CENTRALE PER LA TUTELA DELL'ARRIESTE MONTANO

UNITRE TIRANO



13

GLI ULTIMI ANNI



Luigi Bombardieri



Canalone Folatti a destra della Cresta Guzza



Celso Ortelli

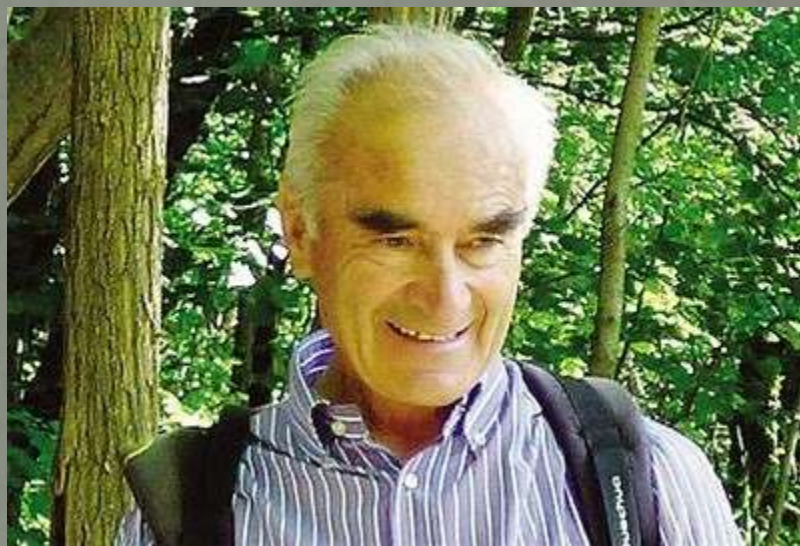

Nicola Martelli

La Scuola va in montagna

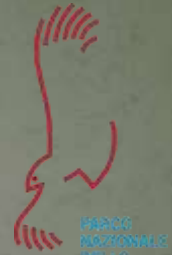

PARCO
NAZIONALE
DELLO
STELVIO

NATIONAL
PARK
STELVIO
ARC



Donne e montagna



Renata Rossi a sinistra



Serena Fait, seconda da sinistra



Lucia Foppoli, Io, Jerzy Kukuczka, Riccardo Cassin

Cori



Coro CAI Sondrio maschile



Coro CAI Sondrio femminile



Il Presidente Aurelio Benetti



Il Direttore Michele Franzina



Il Presidente Enrico Pelucchi

Tessera Blu del CAI

«La montagna è scuola di carattere, di onestà, di solidarietà e di amore per l'ambiente»

Luigi Bombardieri

Variazioni:

Ad Angelo,
testimone
di un mondo
che riempie
di sé il senso
del presente!
Al momento.

BOLLINI DI VALIDITÀ ANNUALE



Assemblea Nazionale dei Delegati del CAI Bormio, 28-29 maggio 2022



Il logo dell'Assemblea



Bormio



Il gemellaggio nel 1988



Chieti

Un momento dell'Assemblea





ASSEMBLEA DEI DELEGATI DEL CAI

GEMELLAGGIO

CAI VALTELLINESE - CAI MAJELLA-CHIETI

CON LE SEZIONI SAT E BIELLA
150 ANNI DI STORIA (1872—2022)

VENERDÌ 27 MAGGIO
ore 20.45

PENTAGONO DI BORMIO

VIA MANZONI, 22

SARANNO PRESENTI

EUGENIO DI MARZIO

Presidente della Sezione Majella-Chieti

PAOLO CAMANNI

Presidente della Sezione Valtellinese di Sondrio

ANDREA FORMAGNANA

Presidente della Sezione di Biella

ANNA FACCHINI

Presidente della SAT - Società Alpinisti Tridentini

PROIEZIONE DEI FILM

sul 150 anni della Sezione Majella-Chieti di Francesco Bonomo
sul 150 anni della Sezione Valtellinese di Gianluca Maspes

PARTECIPAZIONE DI

CORO CAI SONDRIO

CORO CAI FEMMINILE VALTELLINESE

INGRESSO LIBERO, APERTO A TUTTI.
È necessario l'uso della mascherina
di tipo chirurgico o superiore



Sezione Valtellinese di Sondrio • 1872 - 2022



A person in silhouette is climbing a steep, snow-covered mountain slope. The climber is using ice axes and a rope. The background shows a vast, snow-covered mountain range under a clear sky.

Al 31 dicembre 2022 il CAI conta

518 Sezioni

326.310 Soci

A person in silhouette is climbing a steep, snow-covered mountain peak. The climber is using ice axes and a rope. The background shows a vast, snow-covered mountain range under a clear sky.

La Sezione Valtellinese conta

5 Sottosezioni

1.522 soci

UNITRE TIRANO



14

CONCLUSIONI

LA CORONA DEI 14 8000



Reinhold Messner

LE SETTE SORELLE



Pat Morrow

GLI 82 4000 DELLE ALPI



Luciano Ratto



Marco De Gasperi



Fabio Meraldi



FREE SOLO



Alex Hannold



Enrico Camanni

**In fondo è tutto un gioco, tutta un'invenzione.
L'alpinismo non ha senso, non si può spiegare.
Non so dove si andrà, ma qualcuno penserà a qualcosa e si
ricomincerà da capo.
L'importante è che ci sia sempre quel po' di mistero.**

Grazie per l'attenzione

F I N E