

**ISSREC**

Istituto sondriese per la storia della Resistenza e dell'Età contemporanea

*Pierluigi Zenoni*

## **Le filandaie**

il protagonismo delle donne nell'industrializzazione  
della Valtellina e nella nascita del sindacato

## **SCHEMA della LEZIONE**

- 1) Breve storia della seta
- 2) La bachicoltura e le manifatture seriche
- 3) La seta in Valtellina e Valchiavenna
- 4) La statistica di Giacinto Scelsi
- 5) In prima linea donne e fanciulli
- 6) Le condizioni di lavoro nelle filande
- 7) Le prime proteste
- 8) Le filandaie formano le prime  
«leghe» socialiste e cattoliche



Lettiere  
per bachi  
da seta



Baco da seta

Nell'iconografia la principessa Xi Lingh Shi è sempre ritratta, fin dai tempi antichi, accanto a un baco da seta o a del filo di seta



Matassa di filo di seta



Vecchi gelsi parzialmente potati a capitozzo



Morus ALBA



Morus NIGRA



Morus RUBRA



## **Castello Sforzesco**

Torrione del falconiere - Sala delle Asse

*Leonardo da Vinci ha affrescato sul soffitto un intrico di rami di gelso*

IL CICLO VITALE DEL BACO DA SETA  
*Bombyx mori*

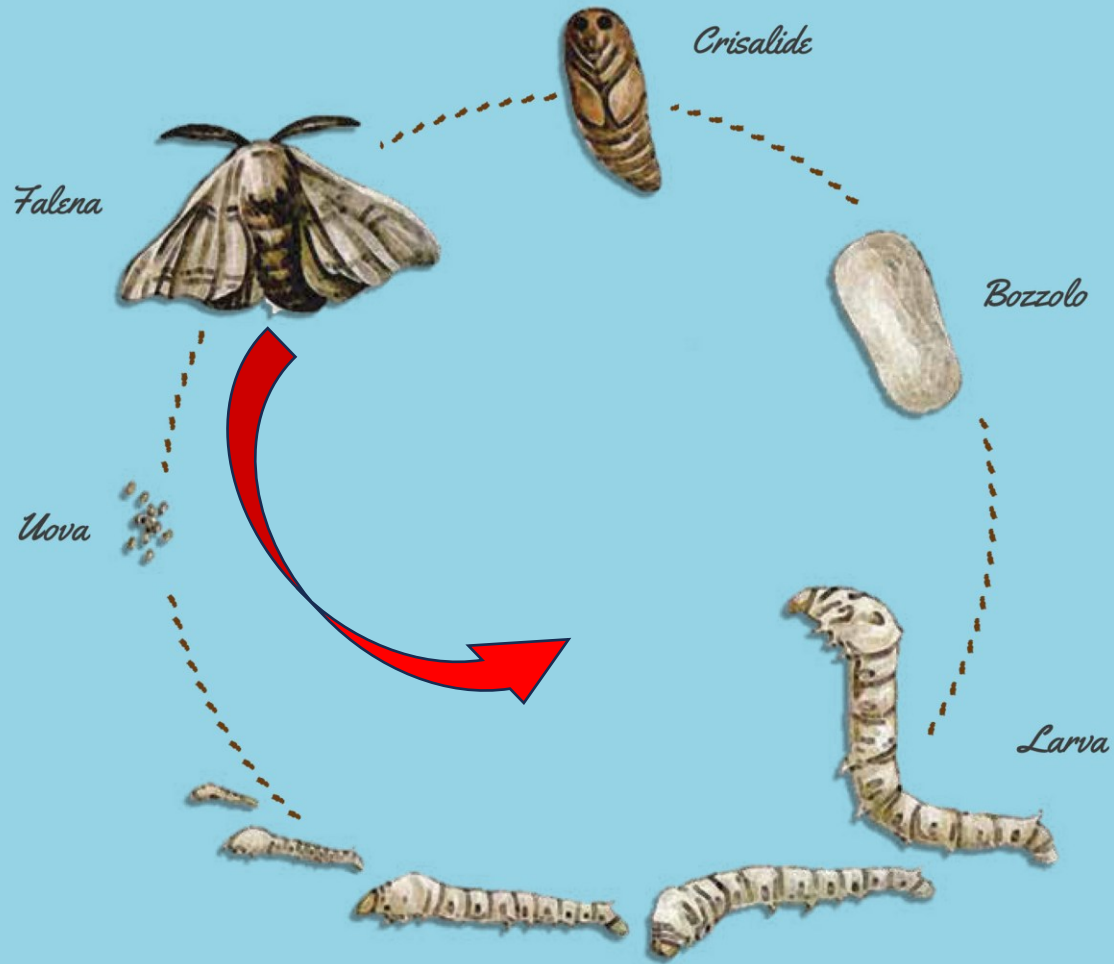

Il ciclo del Baco da seta





Si ridistribuiscono i bachi  
sulle lettieri



Lettiera con piano  
inferiore predisposto  
«a bosco»



Bachi da seta  
al...ristorante



Bozzoli sul «bosco»



E' tempo di vendemmia!  
Si tolgono i bozzoli dal bosco





Dopo la ripulitura e la cernita i bozzoli son pronti per la filanda !



Nelle stampe  
antiche  
lavorare  
in filanda  
è una gioia

## Tratture e filande in Valtellina



Filanda  
Vallaperta  
Via  
Colombaro  
Sondrio

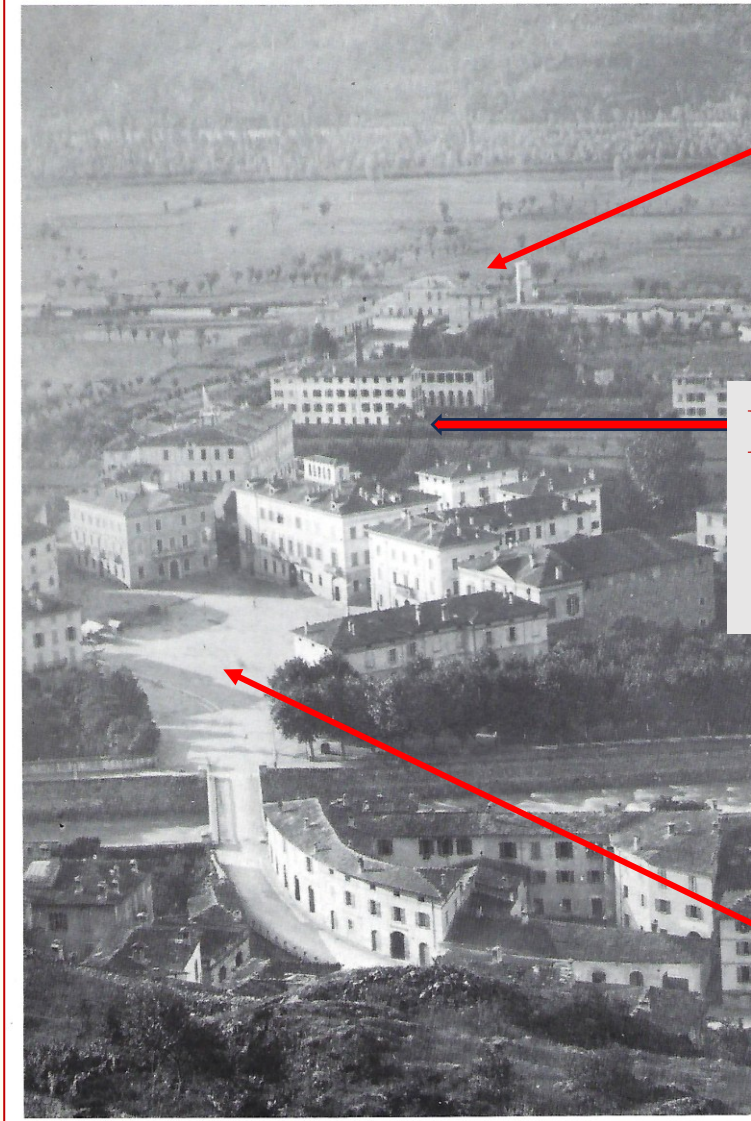

Stazione  
di Sondrio

Filanda f.lli Rossi  
...poi Baebler  
...poi Hirzel

P.zza Garibaldi

Santuario Madonna di Tirano



Filanda Mottana



Foglie attaccate  
dalla cocciniglia



# La statistica del Prefetto Giacinto Scelsi

presentata al Consiglio Provinciale nel 1865 data alle stampe nel 1866

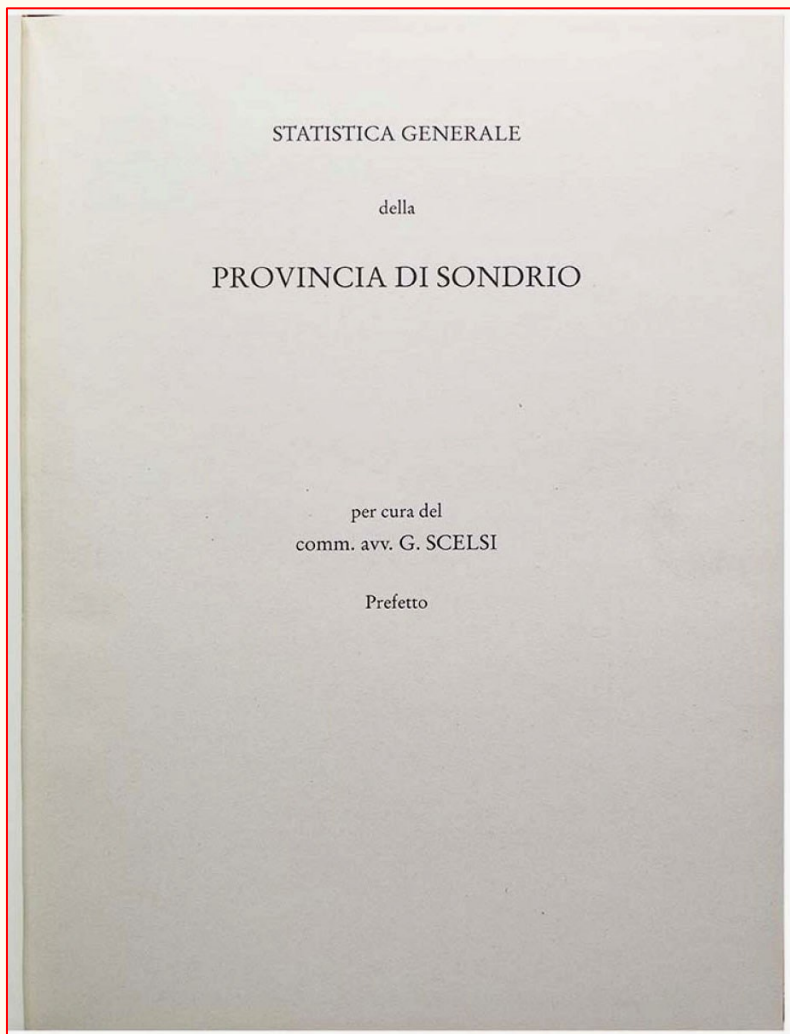

Giacinto Scelsi  
1825 - 1902

*I 26 maggiori opifici esistenti in provincia di Sondrio nell'anno 1862*

n. 4 fabbriche di birra	<b>35 addetti</b>
n. 2 di cappelli	<b>12 addetti</b>
n. 2 conce di pellame	<b>20 addetti</b>
n. 11 tratture della seta	<b>607 addetti</b>
n. 1 filatura di seta	<b>65 addetti</b>
n. 1 filanda di cotone	<b>272 addetti</b>
n. 3 segherie/1 mac.grano/1 tipog.	<b>43 addetti</b>

**TOTALE GENERALE.....1.024 addetti**

## Quadro delle filande esistenti in provincia di Sondrio nel 1864

### **CHIAVENNA**

Giuriani Lorenzo  
Marcora Angelo  
Lunaghi Domenico  
Dubini Pietro

### **CHIURO**

Conti Giuseppe  
Tavelli Giuseppe

### **DELEBIO**

Corti Giovanni  
Monti Cesare

### **GROSSOTTO**

Pini Antonio

### **MORBEGNO**

Guffanti Giuseppe  
Ambrosetti G. Battista  
Gerosa e Gobbi  
Guffanti Luigi

### **PONTE VALTELLINA**

Krimmingher Giorgio  
Marchesi Luigi

### **SONDRIO**

Cao Cesare  
Rossi Maffio e Fratelli  
Rota Alessandro  
Vallaperta Francesco

### **TALAMONA**

Valenti Giovanni Battista

### **TIRANO**

Mottana Giuseppe  
Della Croce Antonio  
Galli Giovanni Angelo  
Molinari Domenico



### **La realtà della filanda:**

si lavora spesso in piedi per 13 ore, in un ambiente umido, insalubre, impregnato di odori nauseabondi. Lavorano anche bambini (solo dal 1902 di età superiore ai 9 anni)





*Da un canto di filanda:*

... il mestier della filanda è il mestier degli assassini;  
poverette quelle figlie che son dentro a lavorar.  
Siam trattate come cani, come cani alla catena,  
non è questa la maniera di farci lavorar...

# Statuto Lega cattolica di Morbegno - Statuto Lega socialista di Chiavenna

*Unione Lavoratrici della Seta*  
MORBEGNO E DINTORNI

STATUTO

Art° I

E' istituita in Morbegno e Comuni vicini la " Lega delle Lavoratrici della Seta ". La sede centrale è in Morbegno. Essa ha tante sezioni quante sono le principali categorie di dette Lavoratrici. Ogni Sezione deve avere almeno 20 Socie.

Art° 2

Soci della Lega sono:

- a) Organizzare professioni lavoratrici della seta;
- b) Assistere le Socie in sero fra Capitale e lavoro re gli interessi in tutto;
- c) (Assistere le Socie) in ducazione delle Socie.

Possone far parte della Lega

- 1°) Sono addette alla lavorazione nei confini del Comune di Morbegno e dipendenza di altri e a propri ordini;
- 2°) Hanno raggiunta l'età di anni 16;
- 3°) S'impegnano ad osservare il presente Statuto.



**Don Enrico Sala**  
1883-1945

Lega del Lavoro  
— DI —  
CHIAVENNA

*Confederazione Italiana  
dei Lavoratori*

*Lega del Lavoro di Chiavenna.*  
Statuto.

Art. 1° È istituita in Chiavenna una Lega del Lavoro che fa capo all'Ufficio del Lavoro di Milano per il cui tramite aderisce alla Confederazione Italiana dei Lavoratori;

Gli organi e le funzioni sono:

- 1°) La Lega del Lavoro si propone di promuovere l'organizzazione e di previdenza dei lavoratori e di presentarsi per i professionisti in quanto facilitata la soluzione delle loro difficoltà.

Art. 2° La Lega del Lavoro si propone di promuovere l'organizzazione e di previdenza dei lavoratori e di presentarsi per i professionisti in quanto facilitata la soluzione delle loro difficoltà.

Art. 3° Al fine di promuovere l'organizzazione e di previdenza dei lavoratori e di presentarsi per i professionisti in quanto facilitata la soluzione delle loro difficoltà.

Art. 4° Possono essere soci i lavoratori che accettano il presente Statuto.



**Giuseppe Scaramuccia**  
1847-1929

Grazie per l'attenzione !



## Vecchia Filanda Mottana

Via Marconi (?)

Raccorda Via dei Benefattori (che prosegue con  
Via del Capuccini) e Viale Garibaldi.